

INDUSTRIA

IMMEX - AGOSTO 2024

El Programa de la Industria Manufacturera, Maquiladora y Servicios de Exportación (IMMEX) es un instrumento mediante el cual se permite importar temporalmente los bienes necesarios para ser utilizados en un proceso industrial o de servicio destinado a la elaboración, transformación o reparación de mercancías de procedencia extranjera.

VALOR AGREGADO IMMEX ACUMULADO 2024
MILLONES DE PESOS - PRINCIPALES ENTIDADES FEDERATIVAS

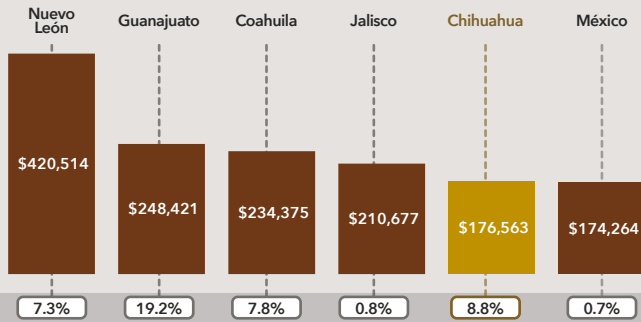

*Variación porcentual respecto al mismo periodo de 2023.

COMPORTAMIENTO DEL VALOR AGREGADO IMMEX NACIONAL VS CHIHUAHUA - VARIACIÓN PORCENTUAL ANUAL



*Variación porcentual del periodo enero - agosto con respecto al mismo periodo del año previo.

PANORAMA DEL ESTADO DE CHIHUAHUA

VALOR AGREGADO IMMEX

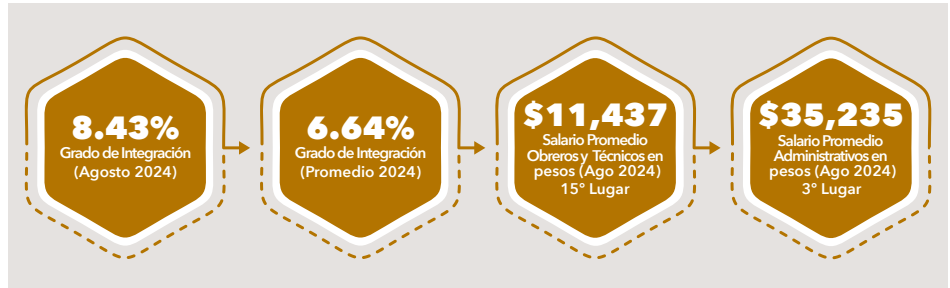

INDUSTRIA IMMEX EN EL ESTADO PANORAMA A AGOSTO 2024

	Personal Ocupado	Establecimientos
Cifras Nacionales	2,939,872	5,220
Cifras Estatales	410,753	480
Lugar Nacional	1^{ER}	3^{ER}
Porcentaje de Participación	14.0%	9.2%
Variación anual en Chihuahua	-11.7%	0%

*Variación porcentual respecto al mismo mes de 2023.

EVOLUCIÓN DE LA INDUSTRIA IMMEX PERSONAL OCUPADO Y ESTABLECIMIENTOS - AGOSTO DE CADA AÑO

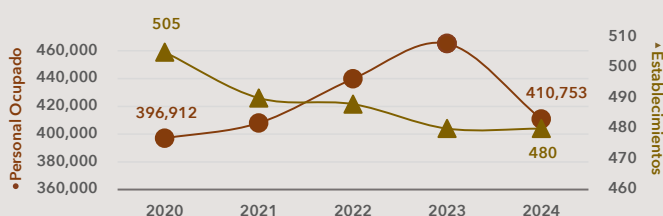

EVOLUCIÓN DEL VALOR AGREGADO IMMEX EN EL ESTADO - ACUMULADO A AGOSTO 2024

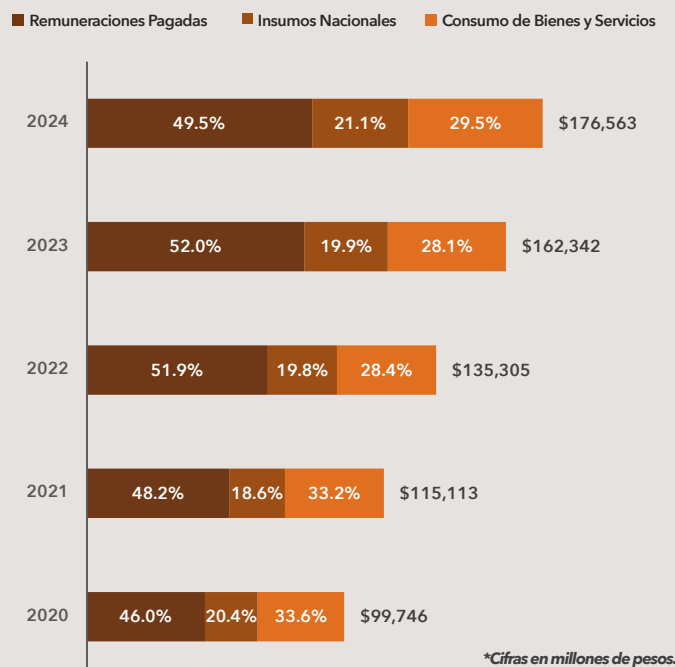

*Cifras en millones de pesos.

Fuentes: CIES con información de INEGI, Industria Manufacturera, Maquiladora y de Servicios de Exportación (IMMEX). *El valor agregado considera las remuneraciones pagadas, los insumos nacionales y el consumo de bienes y servicios.